

Norges Motorsportforbund

RESULTATHÅNDTERING

Guide om håndtering av resultater for klubber (eksport og import)

Her kan du lese en enkel guide til hvordan du håndterer resultater

1. Arrangere en konkurranse

For å eksportere utøverlister til ditt tidtakingssystem må du først gå inn i «Arrangere»modus. Dette gjør du gjennom å gå til «Administrere» → «Konkurranse» i menyen til venstre. På den nye siden krysser du av for «Søk kun konkurranser som jeg har rettighet til å arrangere/redigere». Dette kommer til å filtrere bort konkurranser, slik at du kun står igjen med dem du har rettighet til å arrangere/redigere.

The screenshot shows the MITA web interface. On the left is a navigation menu with 'Administrera' highlighted. The main area is titled 'Sök tävling' and contains several search filters: 'Tävlingens namn', 'Tävlingsarrangör', 'Tävlingstyp', 'Heatnamn', 'Serie', 'Specialdistrikt', 'Tävlingsbana', 'Tävlingsklass', and 'Supervisor'. There are checkboxes for 'Sök endast tävlingar som är öppna för anmälan' and 'Sök endast tävlingar som jag har rättighet att arrangera/redigera'. A 'Sök tävling' button is at the bottom. Below the search area is an 'Exportera' dropdown and a table of search results. The table has columns: 'Tillstånd', 'Tillståndsnr.', 'Arrangör', 'Tävlingstyp', 'Tävlingslag', 'Förloppdatum', 'Tombdatum', 'Gren', and 'Status'. One row is visible with 'Arrangör' and 'Tävlingstyp' highlighted.

I «Arrangere»-modus kan vi se alle påmeldte utøvere, hvilken klasse de tilhører, betalingsstatus, transpondernummer m.m. Man kan også etteranmelde utøvere og registrere betalinger. De faner som er aktuelle for resultatregistrering er «Påmeldte» og «Startliste». Ytterligere informasjon om alle funksjoner i «Arrangere»-modus kan finnes i andre MITA – manualer.

The screenshot shows the MITA web interface for 'Arrangera tävling'. At the top, there are buttons for 'Öppna i nytt fönster', 'Redigera tävling', and 'Redigera resultat'. The main title is 'Arrangera tävling - Internationell, Sviestadioppet (FINAL SM, Rookie Cup, Junior Cup), 2013-09-07 -- 2013-09-08'. Below the title is a 'Filtrera person' section with input fields for 'IDSivensTA', 'Förnamn', 'Efternamn', 'Personnummer', 'Epostadress', and 'Startnr', along with 'Sök' and 'Rensa' buttons. A navigation bar contains 'Anmälda', 'Incheckning', 'Besättning', 'Statistika', and 'Tillval', with 'Anmälda' and 'Statistika' highlighted. Below the navigation bar are buttons for 'Uppdatera', 'Skriv ut', 'Betalningsunderlag', 'Exportera till tidssystem', 'Anmälan av förare', 'Flytta förare till startlista', and 'Tilldel startnummer'. There are also dropdown menus for 'Tävlingsklass', 'Anmälningsstatus', and 'Betalningsstatus'. The main content is a table of registered participants with columns: 'Tävlingsklass', 'Startnr', 'Info', 'Redigera', 'Förnamn', 'Efternamn', 'Betaldatum', 'Betala', 'Pris', 'Licens', 'Klubb', and 'Team'.

Tävlingsklass	Startnr	Info	Redigera	Förnamn	Efternamn	Betaldatum	Betala	Pris	Licens	Klubb	Team
125GP (125cc, >13)	6		Redigera	Daniel	Hemansson	2013-08-29 16:33:59		Redigera	✓ Visa	Falkenbergi MK	
125GP (125cc, >13)	11		Redigera	Ellinor	Milde	2013-08-25 19:03:25		Redigera	✓ Visa	Karlkoga MF	
125GP (125cc, >13)	14		Redigera	Dennis	Wiije	2013-09-03 08:35:11		Redigera	✓ Visa	Linköpings MS	

2. Eksportere til et tidtakersystem

Fra fanen påmeldte går det an å eksportere listen med påmeldte til et tidtakersystem. Dette gjør du gjennom å klikke på knappen «Eksporter til tidtakersystem» i menyraden. En eksport fil går fra fanen «Påmeldte» kommer til å vise utøverne per klasse, til forskjell fra fanen «Startliste», som viser eksportfilen per heat/race/pulje.

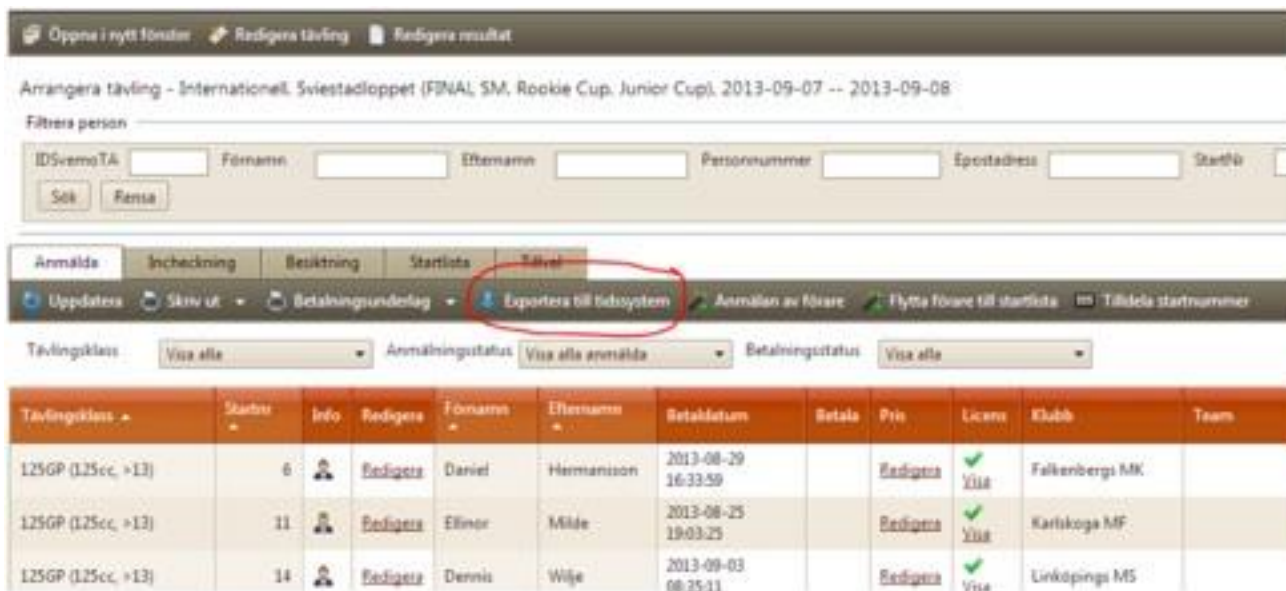

Arrangera tävling - Internationell Svistadloppet (FINAL, SM, Rookie Cup, Junior Cup), 2013-09-07 -- 2013-09-08

Filttera person

IDSvenskTA Förnamn Efternamn Personnummer Epostadress Startfil

Sök Fensa

Anmälda Incheckning Besiktning Startlista **Tidvakt**

Uppdatera Skriv ut Betalningsunderlag **Eksporter til tidssystem** Anmälan av förare Flytta förare till startlista Tilldel startnummer

Tävlingsslag Visa alla Anmälningsstatus Visa alla anmälda Betalningsstatus Visa alla

Tävlingsslag	Startnr	Info	Redigera	Förnamn	Efternamn	Betalningsdatum	Betala	Pris	Licens	Klubb	Team
L25GP (L25cc, >13)	6		Redigera	Daniel	Hermanison	2013-08-29 16:33:59		Redigera	✓ Visa	Falkenberg MK	
L25GP (L25cc, >13)	11		Redigera	Elinor	Milde	2013-08-25 19:03:25		Redigera	✓ Visa	Karlkoga MF	
L25GP (L25cc, >13)	14		Redigera	Dennis	Wije	2013-09-03 08:25:11		Redigera	✓ Visa	Linköpings MS	

Det kommer nå til å åpnes opp en ny rute som gir deg noen valg for eksporten. Velg her blant de tidtakersystem som finnes eller en helt vanlig CSV-fil. Velg så om du vil få med de ubetalte påmeldingene i eksportfilen. Til sist velger du om eksportfilen skal inneholde noen kolonner for runder, strekker eller seksjoner. Om du velger strekke eller runde så kommer det til å skapes to kolonner per strekke og runde i eksportfilen, en for plassering og en for tid. Klikk så på «Eksportere».



Nå kommer en fil til å lastes ned på din PC som du så kan importere i ditt tidtakersystem. Det går også bra å eksportere en startliste via fanen «Startliste». En eksport fil fra fanen «Startliste» kommer til å vise utøverne for hvert heat som de deltar i stedet for hver konkurranseklasse.

Oppne i nytt fönster Redigera tävling Redigera resultat

Arrangera tävling - Internationell, Sviestadloppet (FINAL SM, Rookie Cup, Junior Cup), 2013-09-07 -- 2013-09-08

Filtrera person

IDsvareTA Förmamn Efteramn Personnummer Epostadress Startår

Sök Rensa

Anmälda Incheckning Besiktning **Startlista** Tillval

Uppdatera Skriv ut Seeding **Exportera startlista till tidssystem**

Välj Heat Välj heat

Heat	Startnr	IDsvareTA	Förmamn	Efteramn	Pos	Tid	Lag	Utländsk	Klubb	Fordon
125GP (125cc, >17)	11	315	Ellnor	Milde				Nej	Karlskoga MF	Honda, RS 125 R, 2000, 125
125GP (125cc, >17)	81	13191	Hans	Pedersen				Nej	Karlskoga MF	
125GP (125cc, >17)	14	401	Dennis	Wijje				Nej	Linköpings MS	Aprilia, RSW 125GP, 2003, Aprilia, 125,
125GP (125cc, >17)	35	7577	Lars	Lindman				Nej	MCHK-Racing	Honda, RS 125 GP, Honda, 125, Honda
125GP (125cc, >17)	6	125	Daniel	Hemansson				Nej	Falkenberg's ME	
125GP (125cc, >17)	56	1427	Staffan	Jansson				Nej	Linköpings MS	Honda, rs 125r, 2001, honda, 125, hond

Om du skal eksportere en fil fra fanen «Startliste» forutsetter det at du har flyttet utøverne til startlisten. Dette gjør du gjennom å klikke på knappen «Flytte utøvere til startlista» under fanen «Påmeldte».

Når du klikker på knappen kommer utøverne som finnes i listen over påmeldte til å flyttes over til startlisten. Her blir de så inndelt i ulike heat. Forskjellen mellom listen over påmeldte og startlisten er altså at i listen over påmeldte, så vises utøveren en gang per konkurranseklasse som han/hun deltar i. I startlisten så vises utøveren en gang per heat han/hun deltar i.

Heat organiseres i «Redigere»-modus under fanen «Heat/Tidsskjema».

Oppne i nytt fönster Redigera tävling Redigera resultat

Arrangera tävling - Internationell, Sviestadloppet (FINAL SM, Rookie Cup, Junior Cup), 2013-09-07 -- 2013-09-08

Filtrera person

IDsvareTA Förmamn Efteramn Personnummer Epostadress Startår

Sök Rensa

Anmälda Incheckning Besiktning **Startlista** Tillval

Uppdatera Skriv ut Seeding **Exportera startlista till tidssystem**

Välj Heat Välj heat

Internationell, Sviestadloppet (FINAL SM, Rookie Cup, Junior Cup), 2013-09-07 -- 2013-09-08

Tävlingsarenan

Tävlingsregler

Resultat

Uppdaterad 12:07:43

Heatnr	Heat	Startnr	Tävlingsklass	Startid	Slutid	Skapad/Ändrad	Ta bort	Redigera
8	125GP (125cc, >17)		Svenskt Mästerskap (SM)	125GP (125cc, >17)				Redigera
13	Junior Cup		Junior Cup	Junior Cup				Redigera
14	Pre Superbike (1000cc, >17)		Svenskt Mästerskap (SM)	Pre Superbike (1000cc, >17)				Redigera
18	Rookie 1000		Rookie Cup	Rookie 1000				Redigera
24	Rookie 600		Rookie Cup	Rookie 600				Redigera
27	Superstock 600 (600cc, >15)		Svenskt Mästerskap (SM)	Superstock 600 (600cc, >15)				Redigera

3. Importere i tidtakersystem

ID-nummeret som brukes i MITA er unikt for hver utøver og profil, og dette vil man beholde som lenge man eksisterer i MITA. Det er derfor viktig at man tilpasser sitt tidtakingssystem slik at dette nummer følger utøverne inn i tidtakingssystemet, og siden ut igjen når man skal eksportere resultater.

Som eksempel brukes tidtakingssystemet Orbit/AMB.

For å få inn ID-nummer fra MITA i Orbit, velg menyen Tools, deretter options.

Velg så valgfritt felt for å lage et tilsvarende bilde som under:

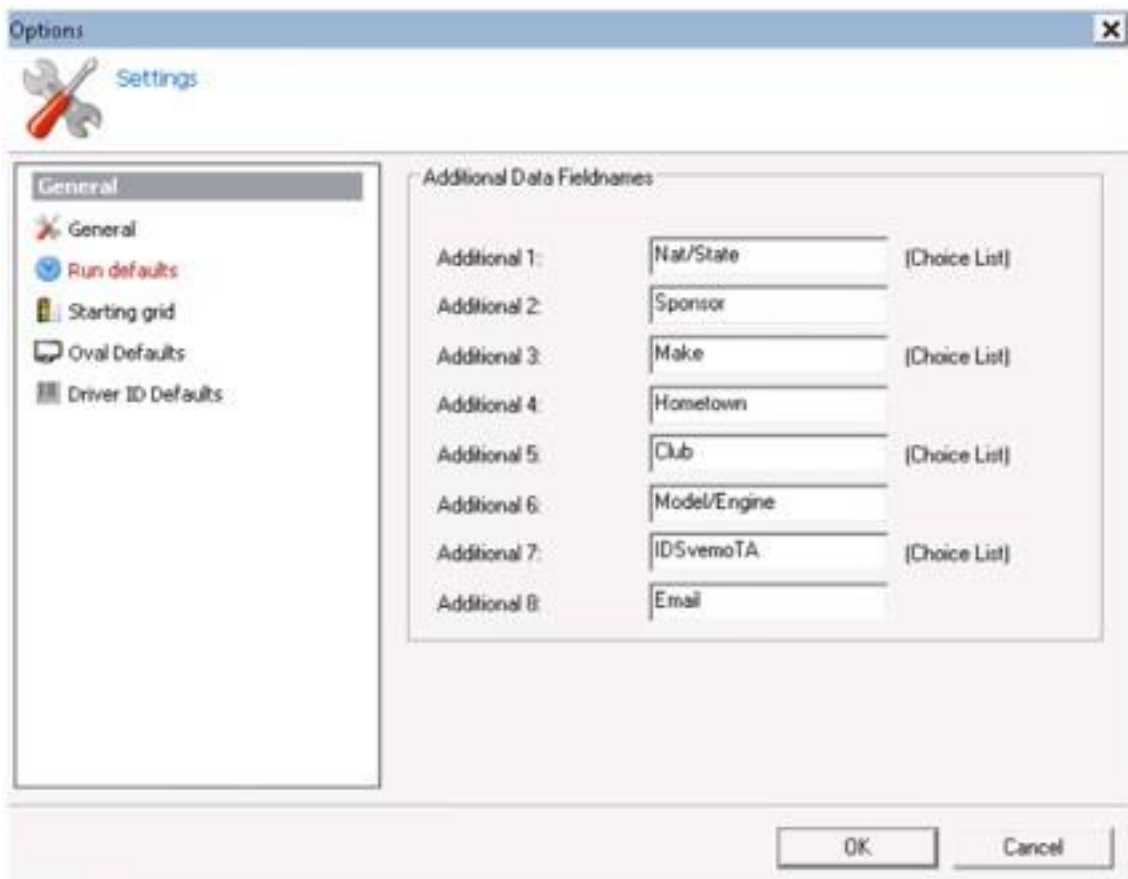

Deretter importerer du filen som tidligere var eksportert slik som vist på følgende bilde:

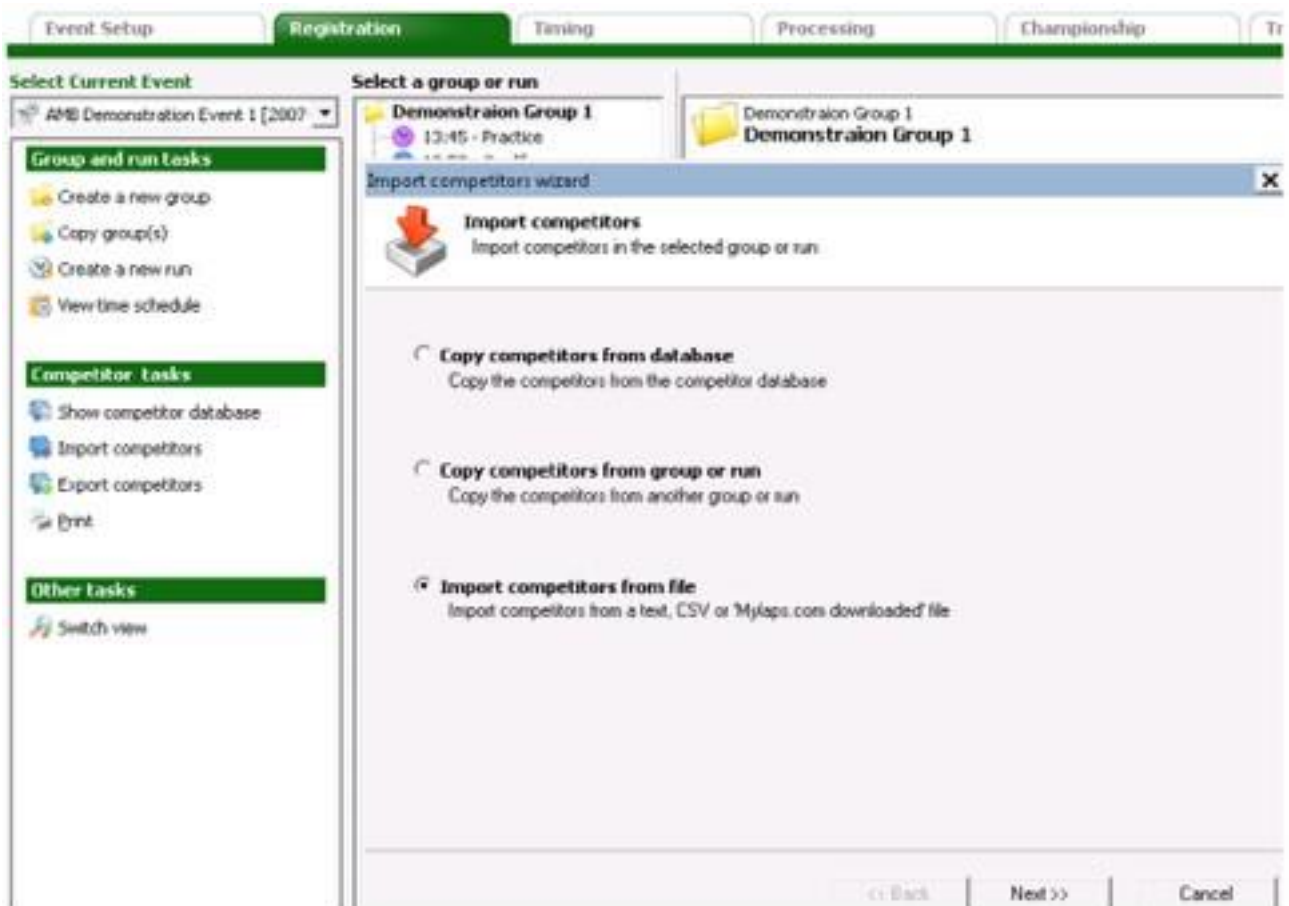

Nå kommer utøverne fra NMF SAS å finnes i ditt tidtakingssystem. På konkurransedagen registrerer du resultatene og går så videre med å eksportere fra tidtakingssystemet tilbake inn i MITA.

4. Eksportere fra tidtakersystem

Når du eksporterer dine filer fra tidtakingssystemet så er det viktig at du fortsatt har med førernes ID-nummer i MITA. Dette for at systemet skal kunne koble sammen utøvernes resultat med deres profiler. Det er også viktig at du bruker tidtakingssystemets standardiserte kolonnenavn. MITA kommer til å søke etter disse kolonnenavnene når du importerer din resultatfil inn i systemet.

Vi begynner med å kikke på eksport i AMB/Orbit for å få med så mye informasjon som mulig fra konkurranseheatene.

P	No	Name	Lap	Total To	1st	Gap	Start	2nd result	3rd	Class	Start To	Time	Total To	Transition	O/B	Source
1	4	John Gault	18	4:18.87	0:28	0	1	192		1	192	19:21	19:21			
2	16	Manuel Torres	18	4:22.90	0:28	0:28	0	1	192		1	192	19:21	19:21		
3	13	Samuel Galt	18	4:26.52	0:28	0:40	0	2	192		2	192	19:29	19:29		
4	24	Jacobs Petersen	18	4:25.74	0:28	0:38	0	3	192		3	192	19:25	19:25		
5	11	Janet van der...	18	4:23.85	0:28	0:40	0	4	192		4	192	19:30	19:30		
6	14	Arne Bakk	18	4:30.20	0:28	0:42	0	5	192		5	192	19:39	19:39		
7	12	Andreas Felt...	18	4:32.04	0:28	0:44	0	6	192		6	192	19:47	19:47		
8	9	Jon Eggen	18	4:33.02	0:28	0:45	0	7	192		7	192	19:50	19:50		
9	1	Nickol Carter	18	4:33.87	0:28	0:45	0	8	192		8	192	19:50	19:50		
10	10	Michael James	18	4:34.95	0:28	0:47	0	9	192		9	192	19:53	19:53		
11	5	Jon Erik Skjold	18	4:32.08	0:28	0:44	0	5	192		5	192	19:39	19:39		
12	17	Arne Jensen	18	4:35.40	0:28	0:47	0	6	192		6	192	19:54	19:54		
13	2	Thomas Berntsen	18	4:35.30	0:28	0:47	0	4	192		4	192	19:52	19:52		
14	4	Jon Eggen	18	4:35.99	0:28	0:48	0	5	192		5	192	19:55	19:55		
15	3	Jon Eggen	18	4:34.92	0:28	0:46	0	3	192		3	192	19:48	19:48		
16	7	Jon Eggen	18	4:34.95	0:28	0:46	0	4	192		4	192	19:48	19:48		
17	20	Arne Jensen	18	4:31.60	0:28	0:43	0	12	192		12	192	19:39	19:39		
18	3	Jon Eggen	18	4:31.09	0:28	0:43	0	6	192		6	192	19:47	19:47		

På fanen «Official results», høyreklikk på kolonnenavnet for å få opp menyen som gjør at man kan velge hvilket felt som skal synes og som senere ved eksport skal få være med i eksportfilen.

Forsøk å alltid streve etter å få med de felt som syns på bildene.

Neste steg er å eksportere til fil:

Markere den konkurransen/det race som skal eksporteres, klikk på «Eksport results to file».

Nå åpnes følgende vindu:

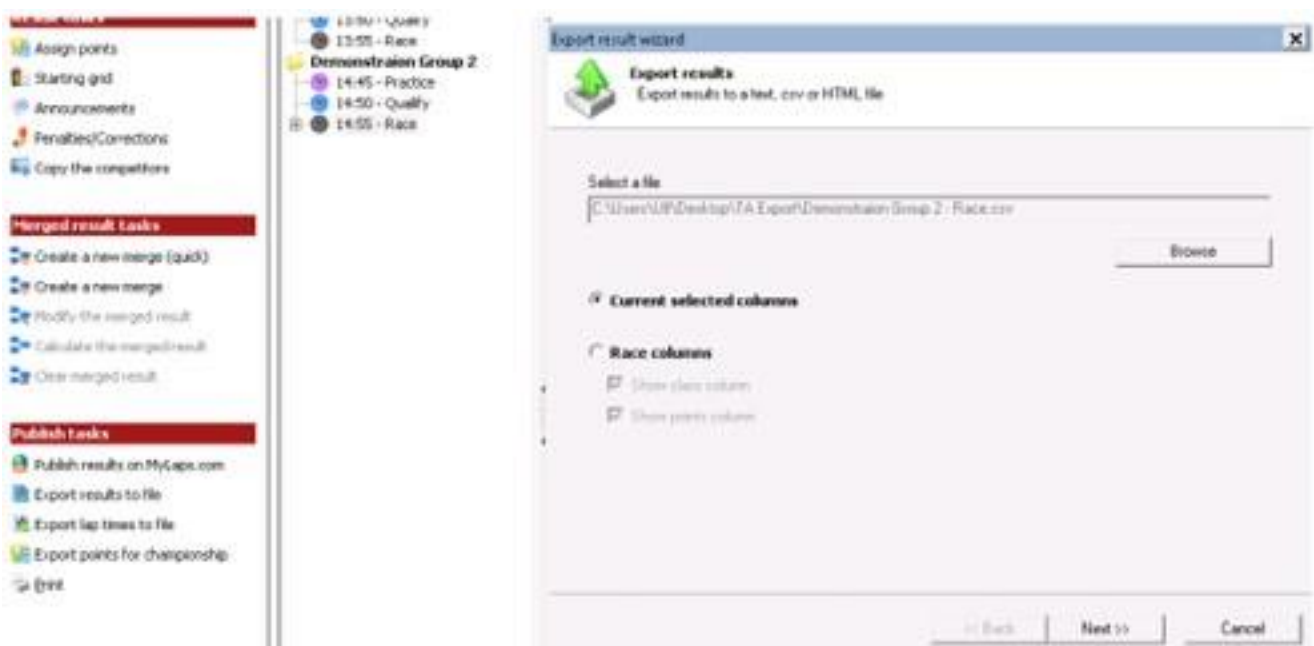

Klikk på knappen «Browse», nå åpnes følgende vindu:

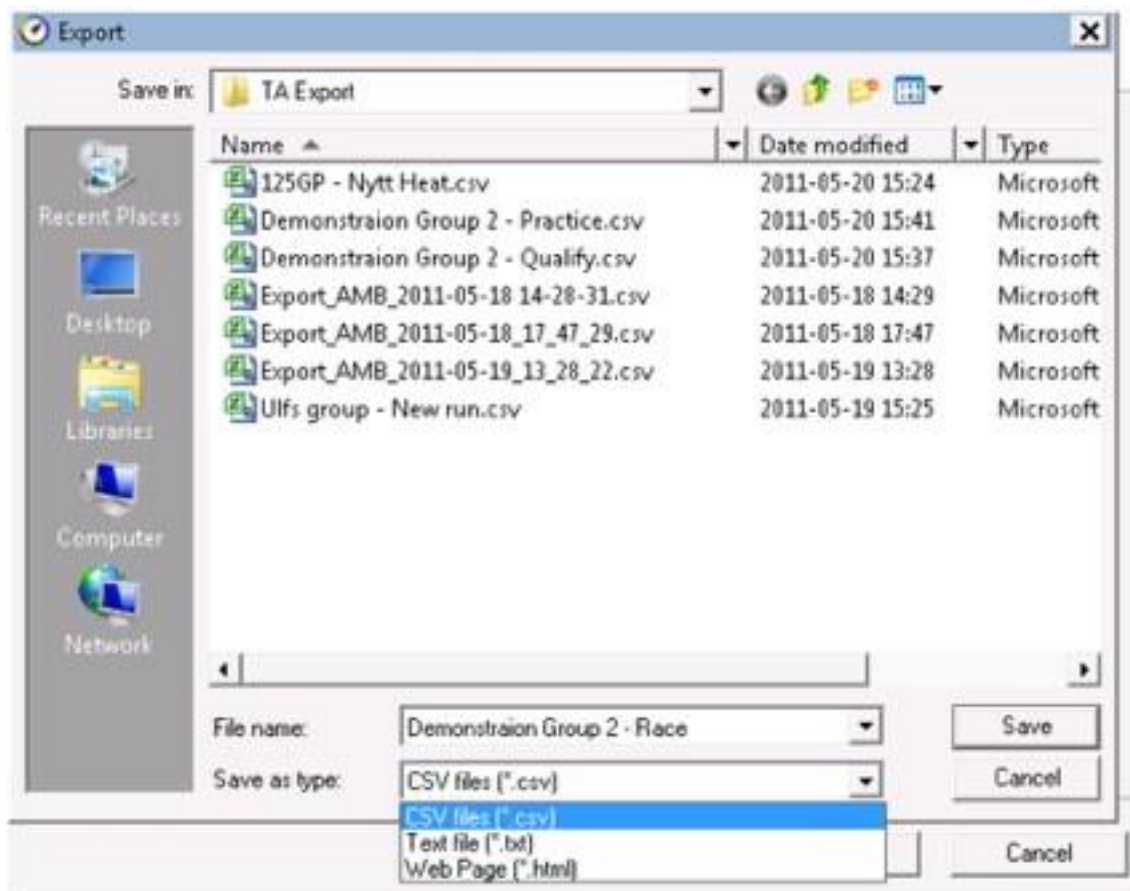

Velg hvor filens skal lagres, velg CSV-fil, der det står «Save as type, klikk på knappen «Save». Nå kommer man tilbake til foregående vindu, der det skal være valgt Current Selected columns. Klikk på «next» og neste knapp «Finish».

5. Importere resultatfil i MITA

Når har du lagret din resultatfil på PC-en fra tidtakersystemet og det er klart for å importere disse i MITA. Dette gjør du gjennom å gå inn i «Arrangere»-modus. For informasjon om hvordan du kommer dit, se rubrikk «Arrangere konkurranse».

Vel inne i «Arrangere»-modus klikker du på «Redigere resultatet».

Tävlingsklass	Startnr	Info	Redigera	Förnamn	Efternamn	Betaldatum	Betala	Pts	Licens	Klubb	Team
125GP (125cc, >13)	6		Redigera	Daniel	Hermanson	2013-08-29 16:33:50		Redigera		Falkenbergs MK	
125GP (125cc, >13)	11		Redigera	Ellenor	Milde	2013-08-25 19:03:25		Redigera		Karlkoga MF	
125GP (125cc, >13)	14		Redigera	Dennis	Wije	2013-09-03 08:35:11		Redigera		Linköpings MS	

5.1. Resultatoversikt

Et overblikk over konkurransens resultat kommer til å vises. Race/konkurransklasser er de Heat/Tidsskjema som tidligere har blitt skapt i «rediger»-modus. Her kan man også enkelt se hvilke race/konkurransklasser som har ett **lagret og gyldig resultat**, samt om resultatet skal vises **offentlig** eller ikke. For at resultatet skal vises må det finnes et lagret resultat, og «Vises offentlig» må være krysset av. For at resultatet skal påvirke evt. serier som konkurransen tilhører, så må resultatet også være gyldig.

Lengst ned på siden finns også en liste på opplastede resultater. Der kan man laste opp en resultatfil, eksempelvis i PDF-format.

SM delb. 3-4, Scandinavian Open 1, 2011-05-21 -- 2011-05-22

Race/tävlingsklasser

Redigera	Namn	Spelade resultat	Gjort resultat	Visa publik	Färdig	Kategori	Startid	Stund	Förhandsgenade
Redigera	Junior Cup - Race 1	Ja	Ja	Ja		Race 3			Förhandsgenade
Redigera	Junior Cup - Race 2	Ja	Ja	Ja		Race 4			Förhandsgenade
Redigera	Rookie 1000 - Race 1	Ja	Nej	Ja					Förhandsgenade
Redigera	Rookie 1000 - Race 2	Ja	Nej	Ja					Förhandsgenade
Redigera	Rookie 600 - Race 1	Nej	Nej	Ja					
Redigera	Rookie 600 - Race 2	Nej	Nej	Ja					
Redigera	SM 125 GP - Race 1	Nej	Nej	Ja		SM 125 GP - Race 1			
Redigera	SM 125 GP - Race 2	Nej	Nej	Ja		SM 125 GP - Race 2			
Redigera	SC 125 GP - Race 1	Nej	Nej	Ja		SC 125 GP - Race 1			
Redigera	SC 125 GP - Race 2	Nej	Nej	Ja		SC 125 GP - Race 2			
Redigera	SC Rookie 1000 - Race 1	Nej	Nej	Ja					
Redigera	SC Rookie 1000 - Race 2	Nej	Nej	Ja					
Redigera	SC Rookie 600 - Race 1	Nej	Nej	Ja					
Redigera	SC Rookie 600 - Race 2	Nej	Nej	Ja					
Redigera	SC Superbike challenge - Race 1	Nej	Nej	Ja					
Redigera	SC Superbike challenge - Race 2	Nej	Nej	Ja					
Redigera	SC Superstock 600 - Race 1	Nej	Nej	Ja					
Redigera	SC Superstock 600 - Race 2	Nej	Nej	Ja					
Redigera	Superbike challenge - Race 1	Nej	Nej	Ja					
Redigera	Superbike challenge - Race 2	Nej	Nej	Ja					
Redigera	Superstock 600 - Race 1	Nej	Nej	Ja					
Redigera	Superstock 600 - Race 2	Nej	Nej	Ja					

Resultat filer

Ladda ner	Namn	Filnamn	Färdig	Typ	Storlek	Ta bort
Ladda ner	SM delb. 3-4, Scandinavian Open 1 (2011-05-21)	gsmmtrf1284conskitbto	pdf	Resultat	52 KB	
Ladda ner	SM delb. 3-4, Scandinavian Open 1 (2011-05-21)	Delbieringsunderlag_2012-11-27%2526%2007	pdf	Resultat	2 KB	
Ladda ner	SM delb. 3-4, Scandinavian Open 1 (2011-05-21), 125GP	Delbieringsunderlag_2012-11-27%2526%2007	pdf	Resultat	2 KB	

5.2. Importera resultat fra tidtakersystem eller annen kilde

För å importera resultat fra tidtakersystem klikker du på knappen «Importera resultat». Velg hvilke typer resultat du vil laste opp i drop-down menyen.

Redigera tävling | Gå tillbaka till arrangera tävling | Visa tävlingsresultat | **Importera resultat**

Sviestadloppet (FINAL SM, Rookie Cup, Junior Cup), 2013-09-07 -- 2013-09-08

Race/tävlingsklasser

Redigera	Namn	Gjort resultat
Redigera	125GP (125cc, >13)	Nej
Redigera	Junior Cup	Nej
Redigera	Pro Superbike (1000cc, >17)	Nej
Redigera	Rookie 1000	Nej
Redigera	Rookie 600	Nej
Redigera	Superstock 600 (600cc, >15)	Nej

AMB/Ovbit
 TimeKeeper (.txt)
 CSV
 Roadracing XML
 PDF

På den nye siden som åpnes klikker du på «Velg fil» og blar fram filen som du tidligere eksporterte fra tidtakersystemet til din PC. Velg filen og klikk på «Åpne». Når filen som er valgt in er på plass, klikker du på importer.



Importerera resultat

i Information: Välj fil att importera.

Välj fil att importera.

Rookie 1000 - Race 1.csv Välj fil

1

Nå kommer den siden der konkurranseklassene som finnes i resultatfilen kobles sammen med de konkurranseklassene i MITA. Begynn med å velge hvilken type resultat som resultatfilen inneholder. Individuelle resultat eller lagresultat.

Välj resultattyp: Individuell | Väg heat/tidschema: Väg resultattyp först

Klass/Event	Tävling/Klass	Serie
1	Väg heat/tidschema först	Väg tävling/klass först
2	Väg heat/tidschema först	Väg tävling/klass först
2B	Väg heat/tidschema först	Väg tävling/klass först

Etter at du har valgt resultattype kommer neste rute å laste inn alle de heat i konkurransen som er av den typen. Her må du ha lagt opp de heat som du vil laste opp i «rediger»-modus. For mer informasjon om hvordan man gjør dette, les mer i andre manualer om MITA.

Välj resultattyp: Individuell | Väg heat/tidschema: Classic Klass 3 250cc (SC)

Klass/Event	Tävling/Klass	Serie
1	Väg heat/tidschema först	Väg tävling/klass först
2	Väg heat/tidschema först	Väg tävling/klass först
2B	Väg heat/tidschema först	Väg tävling/klass först

I kolonnen «Klasse/Event» kan du se navnet på de konkurranseklasser som er funnet i resultatfilen, i dette eksempelet 1, 2 og 2B. Velg nå i drop-down boksene de motsvarende klasser i MITA. Om konkurranseklassen har en serie koblet opp kommer isse til å velges inn automatisk.

Välj resultattyp: Individuell | Väg heat/tidschema: Classic Klass 2 <175cc (C)

Klass/Event	Tävling/Klass	Serie
1	Classic Klass 1 <47 (SC)	Svenska Cupen (Classic)
2	Classic Klass 2 <175cc (C)	Svenska Cupen (Classic)

I kolonnen «Serie» angis det hvilken serie som resultatene tilhører. **Her skal kun èn serie velges om resultatet for dette heatet skal gi poeng i serien.** Det vil si, at så fort en serie velges for ett resultat, så kommer poengene som du angir til å regnes inn i seriens totale poengtabell.

Om du i stedet for individuelle resultater velger lagresultater, så kommer du til å få opp en litt annerledes visning. Forskjellen er at du har får angi hvilken type lagresultat som du skal laste opp.

Utøvere: Ett lagresultat av typen utøver lar deg laste opp resultatet på hver og en av utøverne som inngår i laget.

Lag: Ett lagresultat av typen lag lar deg laste opp resultatet på selve laget. Utøverne som inngår i laget kommer da ikke til å få et individuelt resultat.

Importer resultat

Här kan du välja vilka tävlingsklasser/serier som påverkas av resultatet.
Om ej tävlingsklass/serie väljs kommer resultatet att påverka alla kopplade tävlingsklasser/serier.

I nästa steg kan du välja tävlingsklass/serie för varje deltagares resultat.

Välj resultattyp: Lag | Välj typ av lagresultat: Förare | Välj heat/tidsschema: Klass:BA, BB, BC, BD - Rac

Klass/Event	Tävlingsslag	Serie
BB	Classic Klass BB <30' (C)	Svenska Cupen (Classic)
BC	Classic Klass BC F. E. (C)	Svenska Cupen (Classic)
BD	Classic Klass BD Formula	Svenska Cupen (Classic)
BA	Classic Klass BA <30' (C)	Svenska Cupen (Classic)

När allt er klart klikker du videre til «Gå vidare».

Importer resultat

Här kan du välja vilka tävlingsklasser/serier som påverkas av resultatet.
Om ej tävlingsklass/serie väljs kommer resultatet att påverka alla kopplade tävlingsklasser/serier.

I nästa steg kan du välja tävlingsklass/serie för varje deltagares resultat.

Välj resultattyp: Individuell | Välj heat/tidsschema:

Klass/Event	Tävlingsslag
1	Classic Klass 1 <47 (C)

Nå kan vi se at resultatene har blitt lastet inn. Utøverne har fått sin plassering og sine poeng. Iblant hender det at noe informasjon ikke har blitt lest inn. Dette vises gjennom at det finnes et gult varselstriangel i andre kolonnen. De vanligste årsakene er at en utøvers profil eller at en konkurranseklasse ikke kunne kobles inn.

Gå tillbaka till resultat översikten | Redigera lövning | Gå tillbaka till arrangörs lövning | Visa tävlingsresultat

SM delt. 3-4, Scandinavian Open 1, 2011-05-21 -- 2011-05-22

Heat / tävlingsklass information

Rookie 1000 - Race 1

Heatnr	Starttid
Kortnamn	Sluttid

Resultat inställningar

Typ av resultat: Verv / Sträcke / Specialprov: Använd ej sträcka eller verv: Uppdatera verv / sträcker

Spars | Spars även ogiltiga resultat | Ta bort resultat

Lägg till valfri lövare/profil | Lägg till lövare från anmälningslistan | Kontrollera resultat | Sortera resultat | Sortera och bestäm / tilldel poäng

		SvemoTAId	Välj person / lösen	Pos.	No.	Poäng	Klass	Tävlingsklass / TA	Sere	Förnavn	
<input checked="" type="checkbox"/>	<input checked="" type="checkbox"/>	23404	Benny Holten	1	82	25	Rookie	Rookie 1000, (För)	<input checked="" type="checkbox"/>	Rookie 1000	Benny
<input checked="" type="checkbox"/>	<input checked="" type="checkbox"/>	20580	Finn Ama Svartzen	2	82	20	Rookie	Rookie 1000, (För)	<input checked="" type="checkbox"/>	Rookie 1000	Finn
<input checked="" type="checkbox"/>	<input checked="" type="checkbox"/>	87	Isakim Fuched	3	9	16	Rookie	Rookie 1000, (För)	<input checked="" type="checkbox"/>	Rookie 1000	Isaki
<input checked="" type="checkbox"/>	<input checked="" type="checkbox"/>	23430	Bumer Hermer	4	96	13	Rookie	Rookie 1000, (För)	<input checked="" type="checkbox"/>	Rookie 1000	Bumer
<input checked="" type="checkbox"/>	<input checked="" type="checkbox"/>	23394	Kent Frode Skjensberg	5	55	11	Rookie	Rookie 1000, (För)	<input checked="" type="checkbox"/>	Rookie 1000	Kent
<input checked="" type="checkbox"/>	<input checked="" type="checkbox"/>	23411	Trond Svartzen	6	99	10	Rookie	Rookie 1000, (För)	<input checked="" type="checkbox"/>	Rookie 1000	Trond
<input checked="" type="checkbox"/>	<input checked="" type="checkbox"/>	23401	Trond Olsen	7	76	9	Rookie	Rookie 1000, (För)	<input checked="" type="checkbox"/>	Rookie 1000	Trond

5.3. Händtere resultat, manuellt eller via rapport

Type resultat er ikke av betydning for deg som har importert resultat per fil ettersom man allerede har valgt denne informasjonen ved import.

For å velge/bytte utøver på en rad, klikk på lenken «Ingen person/utøver valgt», alternativt utøverens navn om denne er valgt og du vil bytte utøver. I den nye ruten anvender du filteringsalternativene for å søke fram utøveren. Klikk så på raden for å velge inne denne personen.

Du kan se hvilken utøver som skal legges til gjennom å se i dine resultatlistor og se hvem som fikk den plasseringen eller om det står rett navn i kolonnene «Fornavn» og «Etternavn».

Välj person

Filtrera person

IDSvemoTA: Förnamn:

Efternamn: Personnummer:

Epostadress:

Svensk/utländsk:

Sök

Välj ingen | Registrera profil

IDSvemoTA	Info	Förnamn	Efternamn	Klubb	Personnummer	Utländsk	Epost
10		Oskar	Karlsson		19930617	Nej	oskar@accessdata.se

For å kontrollere om resultatet er korrekt fylt i så klikker du på «Kontrollere resultat».

		SvemoTAlld	Välj person / förare	Pos.	No.	Poäng	Klass	Tävlingsklass i TA	Serie
●	✘	23404	Renny Helen	1	82	25	Rookie	Rookie 1000, (Roo ▾)	✓ Rookie 1000
●	✘		Ingen person / förare vald	2	92	20	Rookie	Rookie 1000, (Roo ▾)	✓ Rookie 1000
●	✘	87	Joskim Punhed	3	9	16	Rookie	Rookie 1000, (Roo ▾)	✓ Rookie 1000
●	✘	23410	Bunar Hammar	4	96	13	Rookie	Rookie 1000, (Roo ▾)	✓ Rookie 1000

Et grønt ikon betyr at raden er OK.

Et gult ikon betyr at noe er feil. For å få hjelp med hva som er feilaktig kan du føre musepekeren over det gule ikonet, så vises hjelpetekst (se bilde nedenfor).

		SvemoTAlld	Välj person / förare	Pos.	No.
●	✘	483	Torgeir Home	1	16
●	✘		Ingen person / förare vald	2	41
				3	7
●	✘	14797	Jesper Pellijeff	4	9

Du måste välja förare / person, Du måste välja tävlingsklass

Om en utøver savner konkurranseklasse, klikk da i drop-down menyen i kolonnen «Konkurranseklasse i MITA» og velg konkurranseklassen. Når konkurranseklasse er valgt så kommer utøveren til å få et grønt ikon om det var alt som skulle til for å ordne problemet.

⚠ Varning: Individuella / Lag förare resultat är L...

Individuella / Lag förare resultat är inte giltigt

		SvemoTAlld	Välj person / förare	Pos.	No.	Poäng	Klass	Tävlingsklass i TA	Serie
●	✘	23404	Renny Helen	1	82	25	Rookie	Rookie 1000, (Roo ▾)	✓ Rookie 1000
●	✘	56421	Kasper Å Nilsson	2	92	20	Rookie	Välj tävlingsklass ▾	Serie saknas för vald tävlingsklass
●	✘	87	Joskim Punhed	3	9	16	Rookie	Rookie 1000, (Roo ▾)	✓ Rookie 1000
●	✘	23410	Bunar Hammar	4	96	13	Rookie	Rookie 1000, (Roo ▾)	✓ Rookie 1000

		SivertoTÅld	Velj person / førare	Pos.	No.	Poeng	Klass	Tøvlingsklass i TA	Serie	Førnarn
●	✗	23404	Ronny Holen	1	82	25	Rookie	Rookie 1000, (Roo	<input checked="" type="checkbox"/> Rookie 1000	Ronny
●	✗	56421	Kasper Å Nilsson	2	92	20	Rookie	Rookie 1000, (Roo	<input checked="" type="checkbox"/> Rookie 1000	Kasper
●	✗	87	Joakim Runhed	3	9	18	Rookie	Rookie 1000, (Roo	<input checked="" type="checkbox"/> Rookie 1000	Joakim
●	✗	23410	Runar Hamner	4	96	13	Rookie	Rookie 1000, (Roo	<input checked="" type="checkbox"/> Rookie 1000	Runar

Når resultatet ser bra ut klikker du på knappen «Kontrollere resultat». Systemet kommer nå å se igjennom alle resultatene og se til om alt er riktig. Om alle rader er OK, så blir «Lagre»-knappen tilgjengelig. Hver gang noe utføres på siden så inaktiveres «Lagre»-knappen, og du må klikke på «Kontrollere resultat» igjen for å få tilgang til «Lagre»-funksjonen.

Om noe i noen rad ikke er OK så kommer ikke «Lagre»-knappen til å bli valgbar, derimot så kan du alltid «Lagre selv ugyldige resultat».

- **Lagre** (Lagrer resultatet og publiserer det)
- **Lagre selv ugyldige resultat** (Lagrer resultatet, men publiserer det kun om alle rader er OK. Dette for at du skal kunne lagre ditt resultat og jobbe videre med det ved en senere anledning).

Om du automatisk vil tildele poeng, så klikker du på «Sortere og beregne/tildel poeng». Vær klar over at funksjonen skriver over eventuelle poeng som allerede er fylt i. Om du manuelt tildeler poeng så kan du sortere resultatet med knappen «Sortere resultat». Sorteringen utføres gruppert av konkurranseklassene, serie valgt og Pos. Tildelingen av poeng utføres etter at sorteringen har skjedd og tildeler poeng etter den sortering som hver utøver har fått.

		SivertoTÅld	Velj person / førare	Pos.	No.	Poeng	Klass	Tøvlingsklass i TA	Serie
●	✗	23404	Ronny Holen	1	82		Rookie	Rookie 1000, (Roo	<input checked="" type="checkbox"/> Rookie 1000
●	✗	56421	Kasper Å Nilsson	2	92		Rookie	Rookie 1000, (Roo	<input checked="" type="checkbox"/> Rookie 1000
●	✗	87	Joakim Runhed	3	9		Rookie	Rookie 1000, (Roo	<input checked="" type="checkbox"/> Rookie 1000
●	✗	23410	Runar Hamner	4	96		Rookie	Rookie 1000, (Roo	<input checked="" type="checkbox"/> Rookie 1000
●	✗	23394	Kent Frode Skjensberg	5	55		Rookie	Rookie 1000, (Roo	<input checked="" type="checkbox"/> Rookie 1000

Resultatet har nå blitt sortert og poeng har blitt tildelt.

		SivertoTÅld	Velj person / førare	Pos.	No.	Poeng	Klass	Tøvlingsklass i TA	Serie
●	✗	23404	Ronny Holen	1	82	25	Rookie	Rookie 1000, (Roo	<input checked="" type="checkbox"/> Rookie 1000
●	✗	56421	Kasper Å Nilsson	2	92	20	Rookie	Rookie 1000, (Roo	<input checked="" type="checkbox"/> Rookie 1000
●	✗	87	Joakim Runhed	3	9	16	Rookie	Rookie 1000, (Roo	<input checked="" type="checkbox"/> Rookie 1000
●	✗	23410	Runar Hamner	4	96	13	Rookie	Rookie 1000, (Roo	<input checked="" type="checkbox"/> Rookie 1000
●	✗	23394	Kent Frode Skjensberg	5	55	11	Rookie	Rookie 1000, (Roo	<input checked="" type="checkbox"/> Rookie 1000

Når du er klar med ditt resultat og har lagret kan du velge «Gå tilbake til resultatoversikten». Der kan du kontrollere om du resultat har blitt gyldig.

[Gå tillbaka till resultat översikten](#)

[Redigera tävling](#)

[Gå tillbaka till arrangera](#)

Sviestadloppet (FINAL SM, Rookie Cup, Junior Cup), 2013-09-07 -- 201

- Heat / tävlingsklass information

Junior Cup

Race/tävlingsklasser

Redigera	Namn ▲	Giltigt resultat
Redigera	125GP (125cc, >13)	Nej
Redigera	Junior Cup	Nej

Klick så på «Importere resultat» for å laste opp ditt neste heat.

6. Grenspesifikke kolonner

I MITA er resultatimporteringen tilpasset etter hva hvilke grener vil ha med i sine resultater. I tabellen nedenfor går det an å se hvilke kolonner som finnes i de respektive greners resultatimport:

	IDsvemoTA	Pos.	No.	Poäng	Klass	Tävlingsklass i TA	Serie	Förnamn
Dragracing	X	X	X	X	X	X	X	X
Enduro	X	X	X	X	X	X	X	X
Flat Track	X	X	X	X	X	X	X	X
Isbana	X	X	X	X	X	X	X	X
Minimoto	X	X	X	X	X	X	X	X
Motocross	X	X	X	X	X	X	X	X
Roadracing	X	X	X	X	X	X	X	X
Snøskoter	X	X	X	X	X	X	X	X
Supermoto	X	X	X	X	X	X	X	X
Trial	X	X	X	X	X	X	X	X
Backe	X	X	X	X	X	X	X	X

Efternavn	Personnr	team	Fabrikat	Klubb	nat.	Diff till 1:a	Diff till nästa	Snitthastighet	total tid
X	X	X	X	X	X				
X	X	X	X	X	X	X	X		X
X	X	X	X	X	X	X			X
X	X	X	X	X	X	X	X	X	X
X	X	X	X	X	X	X	X		X
X	X	X	X	X	X	X	X	X	X
X	X	X	X	X	X	X			X
X	X	X	X	X	X	X			X
X	X	X	X	X	X	X	X	X	X
X	X	X	X	X	X	X			X
X	X	X	X	X	X	X			X

Bästa tid	In Lap	Prickar	Tech. Insp. pts.	Q-pts	Round pts.	Record pts
			X	X	X	X
X		X				
X						
X	X					
X						
X	X					
X						
X	X					
X						
X						